



Certificate of Eye Examination / potvrzení o oftalmologickém vyšetření

VEDILAB spol. s r.o.

MVDr. Silvie Holová

KVL 4597

Pod Vrchem 51, 312 80 Plzeň

377 262 114

Clinic's stamp
/ razítko kliniky

Protocol No
/ číslo protokolu SH250090

Animal / zvíře

Name / jméno Jumanji Tabaqui Herriko

Breed / plemeno Australský ovčák

Sex / pohlaví Male / samec ☐
Female / samice ☒

Date of birth / datum narození 09.10.2022

Studbook No / č. registrace AUO/9606/22/24

Tattoo No / tetování

Previous eye exam / předchozí vyšetření yes / ano ☒
no / ne ☐

If abnormal / abnormální nález date

Coat colour / barva red merle, pálení, bílé znaky

Microchip No / č. mikročipu 953010006199058

Result / výsledek unaffected / prostý ☒
suspicious / podezřelý ☐
undetermined / nejasný ☐
affected / postižený ☐

cert.No / č. cert.

examiner / vyšetřující

Owner / majitel

Name / jméno Lintnerová Lucie

DNA-tests yes / ano ☐ no / ne ☐ type+date

Address / adresa Street / ulice Lom u Tachova

No / č. p. 88

Town / město Tachov

Post-code / PSČ 34701 Country / stát CZ

The undersigned agrees to the rules of the national scheme and confirms that the animal submitted for examination is the one described above. Signature also means that the results are available for official publication and other ECVO approved use.
Podpisuji a souhlasím s pravidly národního programu kontroly zdraví zvířat, potvrzuji, že zvíře předvedené k vyšetření odpovídá výše uvedenému popisu a souhlasím s oficiální publikací výsledků a jejich využitím v chovatelském klubu příslušného plemene.

Signature owner
/ podpis majitele

Examination / vyšetření

Date / datum Day / den 4 Month / měsíc 4 Year / rok 2025

Methods / metody minimal: mydriatic, indirect ophthalmoscopy, biomicroscopy $\geq 10\times$
/ povinné: / mydriatika, nepřímá oftalmoskopie, šterbinová lampa

optional: before dilatation / volitelné: / před dilatací ☐ tonometry (without mydriatic) / tonometrie (bez mydriatik) ☒
direct ophthalmoscopy / přímá oftalmoskopie ☒ others / jiné ☐
gonioscopy (without mydriatic) / gonioskopie (bez mydriatik) ☒

Animal Identification / identifikace zvířete

Tattoo / tetování correct / správně ☐ unreadable / nečitelné ☐ incorrect / nesprávně ☐ absent / chybějící ☒

Microchip / mikročip correct / správný ☒ incorrect / nesprávný ☐ absent / chybějící ☐

STT I: RI: mm/min IOP: RI: mmHg 18
LE: mm/min LE: mmHg 20

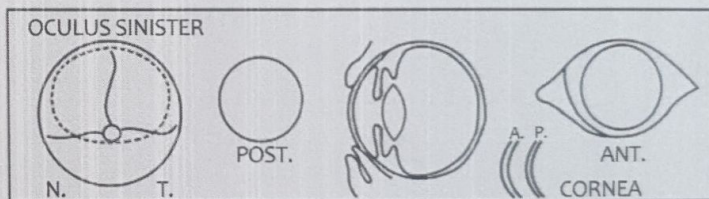
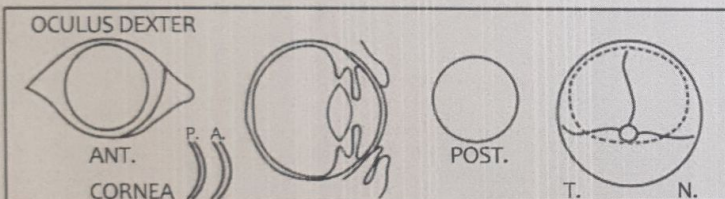

Descriptive comments / komentář

(Eye disease No) / onemocnění č.: ☐

severe / závažný ☐

Results for the known or presumed hereditary eye diseases (KP-HED):
/ Výsledky pro následující dědičná oční onemocnění (DOO):

Results valid for / výsledky platné 12 months / měsíců

| | Unaffected / prostý | Undetermined / nejasný | Affected / postižený |
|--|-------------------------------------|--------------------------|--------------------------|
| 1. Persistent Pupillary Membrane (PPM) | <input checked="" type="checkbox"/> | <input type="checkbox"/> | <input type="checkbox"/> |
| 2. Persistent Hyperpl. Tunica Vasculosa Lentic/Primary Vitreous (PHTVL/PHPV) | <input checked="" type="checkbox"/> | <input type="checkbox"/> | <input type="checkbox"/> |
| 3. Cataract (congenital) | <input checked="" type="checkbox"/> | <input type="checkbox"/> | <input type="checkbox"/> |
| 4. Retinal Dysplasia (RD) | <input checked="" type="checkbox"/> | <input type="checkbox"/> | <input type="checkbox"/> |
| 5. Hypoplastic-/Micro-papilla | <input checked="" type="checkbox"/> | <input type="checkbox"/> | <input type="checkbox"/> |
| 6. Collie Eye Anomaly (CEA) | <input checked="" type="checkbox"/> | <input type="checkbox"/> | <input type="checkbox"/> |
| 7. Other: | <input checked="" type="checkbox"/> | <input type="checkbox"/> | <input type="checkbox"/> |
| 8. Iridocorneal Angle Abnormality, (ICAA) (Goniodyspasia) | <input checked="" type="checkbox"/> | <input type="checkbox"/> | <input type="checkbox"/> |

| | Unaffected / prostý | Suspicious / podezřelý | Affected / postižený |
|---------------------------------|-------------------------------------|--------------------------|--------------------------|
| 11. Entropion/Trichiasis | <input checked="" type="checkbox"/> | <input type="checkbox"/> | <input type="checkbox"/> |
| 12. Ectropion/Macroblepharon | <input checked="" type="checkbox"/> | <input type="checkbox"/> | <input type="checkbox"/> |
| 13. Distichiasis /Ectopic cilia | <input checked="" type="checkbox"/> | <input type="checkbox"/> | <input type="checkbox"/> |
| 14. Corneal dystrophy | <input checked="" type="checkbox"/> | <input type="checkbox"/> | <input type="checkbox"/> |
| 15. Cataract (non-congenital) | <input checked="" type="checkbox"/> | <input type="checkbox"/> | <input type="checkbox"/> |
| 16. Lens luxation (primary) | <input checked="" type="checkbox"/> | <input type="checkbox"/> | <input type="checkbox"/> |
| 17. Retinal degeneration (PRA) | <input checked="" type="checkbox"/> | <input type="checkbox"/> | <input type="checkbox"/> |
| 18. Other: | <input checked="" type="checkbox"/> | <input type="checkbox"/> | <input type="checkbox"/> |

* „Unaffected“ signifies that there is no evidence of the presumed eye disease(s) specified, whereas “affected” signifies that there is such evidence.
/ „prostý“ nebyly nalezeny příznaky typické pro toto onemocnění, „postižený“ byly nalezeny příznaky typické pro toto onemocnění.

** The animal displays clinical features that could possibly fit the presumed eye disease(s) mentioned, but the changes are inconclusive.
/ Zvíře vykazuje příznaky, které by mohly případně odpovídat tomuto onemocnění, ale nalezené změny nejsou jednoznačné.

*** The animal displays minor, but specific signs of the presumed eye disease(s) mentioned. Further development will confirm the diagnosis.
/ Zvíře vykazuje méně závažné, ale specifické příznaky této choroby. Další vývoj může toto podezření potvrdit.

Další informace o dědičných onemocněních oka jednotlivých plemen jsou obsaženy v kapitole 8. Veterinární doporučení v ECVO HED manuálu (ECVO.org). Pro další doporučení a pravidla k chovu kontaktujte prosím klub vašeho plemene, poradce chovu, případně plemennou knihu.

Breeding advice / doporučení k chovu
HED Unaffected/ DOO Prostý

HED Unaffected
DOO Prostý

Exam performed by MVDr. Silvie Holová
/ vyšetření provedl

Stamp and signature
/ razítko a podpis

VEDILAB spol. s r.o.

MVDr. Silvie Holová

KVL 4597

Pod Vrchem 51, 312 80 Plzeň

377 262 114