



Certificate of Eye Examination / potvrzení o oftalmologickém vyšetření

VETERINÁRNÍ KLINIKA VETLIFE
MVDr. Barbara LENSÁ, KVL 4463
28. října 1226, Kladno
Clinic's stamp / razítko kliniky 777 762 679
Protocol No / číslo protokolu BL250263
IČ: 284 55 363, DIČ: CZ28455363

Animal / zvíře

Name / jméno Heart In Motion from Sunny Hillside

Breed / plemeno australský ovčák

Sex / pohlaví Male / samec ☐
Female / samice ☒

Date of birth / datum narození 20.2.2020

Studbook No / č. registrace CMKU/AUO/6132/20

Coat colour / barva černá, pál., bílé zn.

Microchip No / č. mikročipu 953010004589615

Tattoo No / tetování

Previous eye exam / předchozí vyšetření yes / ano ☒
no / ne ☐

Result / výsledek unaffected / prostý ☒
suspicious / podezřelý ☐

undetermined / nejasný ☐
affected / postižený ☐

If abnormal / abnormální nález date

cert.No / č. cert.

examiner / vyšetřující

Owner / majitel

Name / jméno Helena Petráčková

DNA-tests yes / ano ☐ no / ne ☐ type+date

Address / adresa Street / ulice Hřbitovní

No / č. p. 182

Town / město Kostomlaty pod Milešovkou

Post-code / PSČ 417 54

Country / stát Česká republika

The undersigned agrees to the rules of the national scheme and confirms that the animal submitted for examination is the one described above. Signature also means that the results are available for official publication and other ECVO approved use.
Podepsaný souhlasí s pravidly národního programu kontroly zdraví zvířat, potvrzuje, že zvíře předvedené k vyšetření odpovídá výše uvedenému popisu a souhlasí s oficiální publikací výsledků a jejich využitím v chovatelském klubu příslušného plemene.

Signature owner / podpis majitele

Examination / vyšetření

Date / datum Day / den 12 Month / měsíc 05 Year / rok 2025

Methods / metody minimal: mydriatic, indirect opthalmoscopy, biomicroscopy $\geq 10\times$
/ povinné: / mydriáza, nepřímá oftalmoskopie, šterbinová lampa

optional: before dilatation / volitelné: / před dilatací ☒

tonometry (without mydriatic) / tonometrie (bez mydriatik) ☒

direct opthalmoscopy / přímá oftalmoskopie ☒

others / jiné ☐

gonioscopy (without mydriatic) / gonioskopie (bez mydriatik) ☒

Animal Identification / identifikace zvířete

Tattoo / tetování correct / správné ☐ unreadable / nečitelné ☐ incorrect / nesprávné ☐ absent / chybějící ☐

Microchip / mikročip correct / správný ☒ incorrect / nesprávný ☐ absent / chybějící ☐

STT I: RI: mm/min IOP: RI: mmHg 16
LE: mm/min LE: mmHg 15

OCULUS DEXTER

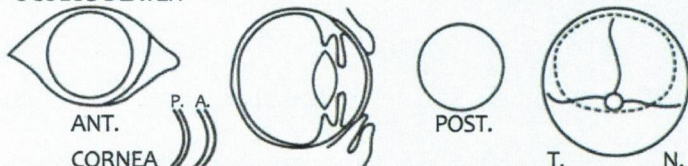

OCULUS SINISTER

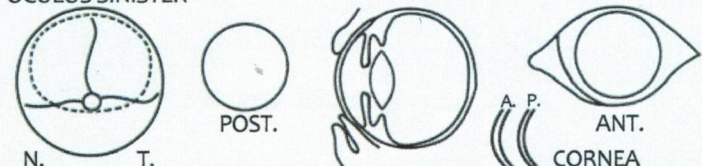

Descriptive comments / komentář

(Eye disease No) / onemocnění č.: ☐

severe / závažný ☐

Results for the known or presumed hereditary eye diseases (KP-HED):

/ Výsledky pro následující dědičná oční onemocnění (DOO):

Results valid for / výsledky platné

12 months / měsíců

	Unaffected / prostý	Undetermined / nejasný	Affected / postižený
1. Persistent Pupillary Membrane (PPM)	<input checked="" type="checkbox"/>	<input type="checkbox"/>	<input type="checkbox"/>
2. Persistent Hyperpl. Tunica Vasculosa Lentis/Primary Vitreous (PHTVL/PHPV)	<input checked="" type="checkbox"/>	<input type="checkbox"/>	<input type="checkbox"/>
3. Cataract (congenital)	<input checked="" type="checkbox"/>	<input type="checkbox"/>	<input type="checkbox"/>
4. Retinal Dysplasia (RD)	<input checked="" type="checkbox"/>	<input type="checkbox"/>	<input type="checkbox"/>
5. Hypoplastic-/Micro-papilla	<input checked="" type="checkbox"/>	<input type="checkbox"/>	<input type="checkbox"/>
6. Collie Eye Anomaly (CEA)	<input checked="" type="checkbox"/>	<input type="checkbox"/>	<input type="checkbox"/>
7. Other:	<input type="checkbox"/>	<input type="checkbox"/>	<input type="checkbox"/>
8. IridoCorneal Angle Abnormality. (ICAA) (Goniodysplasia)	<input checked="" type="checkbox"/>	<input type="checkbox"/>	<input type="checkbox"/>

	Unaffected / prostý	Suspicious / podezřelý	Affected / postižený
11. Entropion/Trichiasis	<input checked="" type="checkbox"/>	<input type="checkbox"/>	<input type="checkbox"/>
12. Ectropion/Macroblepharon	<input checked="" type="checkbox"/>	<input type="checkbox"/>	<input type="checkbox"/>
13. Distichiasis /Ectopic cilia	<input checked="" type="checkbox"/>	<input type="checkbox"/>	<input type="checkbox"/>
14. Corneal dystrophy	<input checked="" type="checkbox"/>	<input type="checkbox"/>	<input type="checkbox"/>
15. Cataract (non-congenital)	<input checked="" type="checkbox"/>	<input type="checkbox"/>	<input type="checkbox"/>
16. Lens luxation (primary)	<input checked="" type="checkbox"/>	<input type="checkbox"/>	<input type="checkbox"/>
17. Retinal degeneration (PRA)	<input checked="" type="checkbox"/>	<input type="checkbox"/>	<input type="checkbox"/>
18. Other:	<input type="checkbox"/>	<input type="checkbox"/>	<input type="checkbox"/>

* „Unaffected“ signifies that there is no evidence of the presumed eye disease(s) specified, whereas “affected” signifies that there is such evidence.
/ “prostý” nebyly nalezeny příznaky typické pro toto onemocnění, “postižený” byly nalezeny příznaky typické pro toto onemocnění.

** The animal displays clinical features that could possibly fit the presumed eye disease(s) mentioned, but the changes are inconclusive.
/ Zvíře vykazuje příznaky, které by mohly případně odpovídat tomuto onemocnění, ale nalezené změny nejsou jednoznačné.

*** The animal displays minor, but specific signs of the presumed eye disease(s) mentioned. Further development will confirm the diagnosis.
/ Zvíře vykazuje méně závažné, ale specifické příznaky této choroby. Další vývoj může toto podezření potvrdit.

Další informace o dědičných onemocněních oka jednotlivých plemen jsou obsaženy v kapitole 8. Veterinární doporučení v ECVO HED manuálu (ECVO.org). Pro další doporučení a pravidla k chovu kontaktujte prosím klub vašeho plemene, poradce chovu, případně plemennou knihu.

Breeding advice / doporučení k chovu

HED Unaffected
DOO prostý

Exam performed by MVDr. Barbara Lenská 4463
/ vyšetření provedl

VETERINÁRNÍ KLINIKA VETLIFE
MVDr. Barbara LENSÁ, KVL 4463
28. října 1226, Kladno
Stamp and signature / razítko a podpis

tel. 777 762 679
IČ: 284 55 363, DIČ: CZ28455363